

Sezione CC - Prospetto interno Est  
scala 1:50

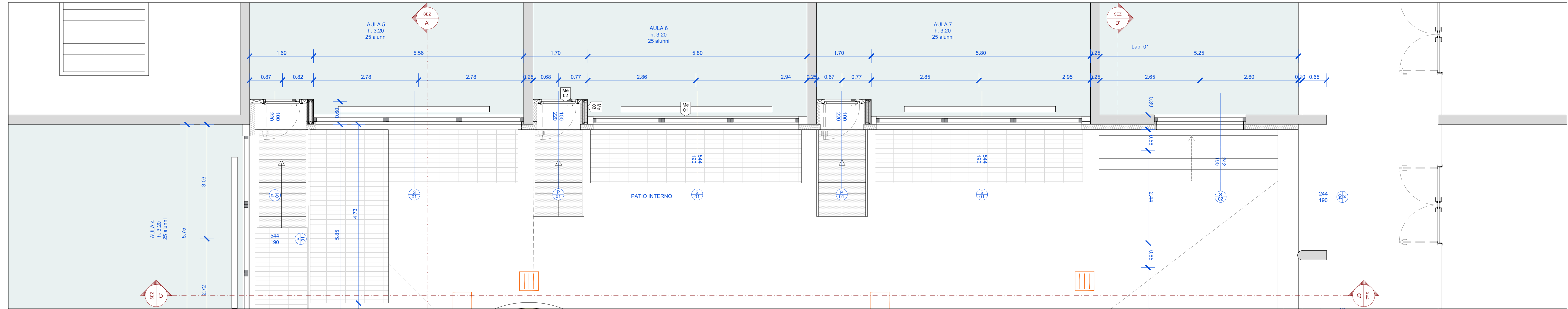

Estratto pianta - Prospetto interno Est  
scala 1:50

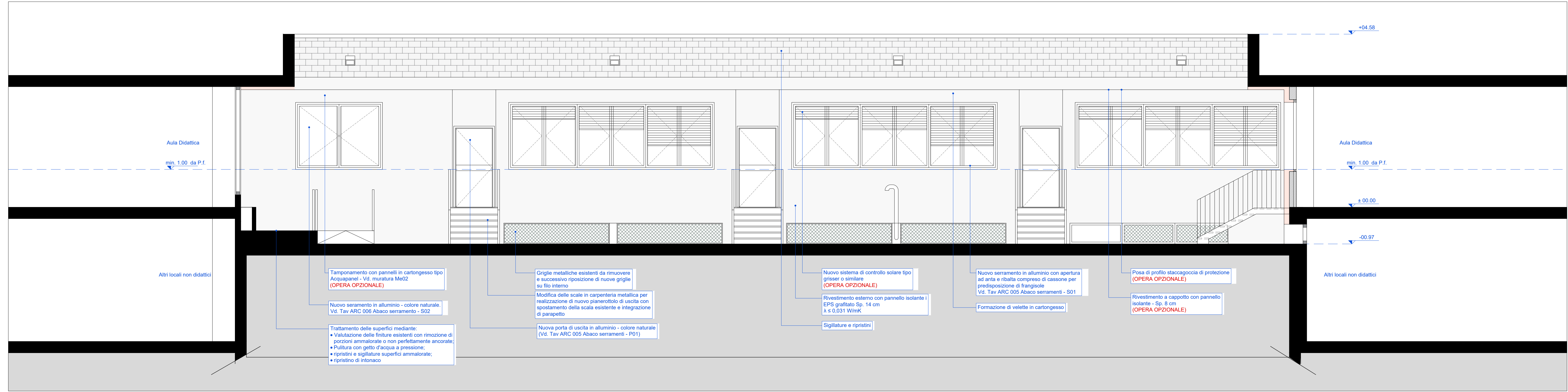

Sezione BB - Prospetto interno Ovest  
scala 1:50

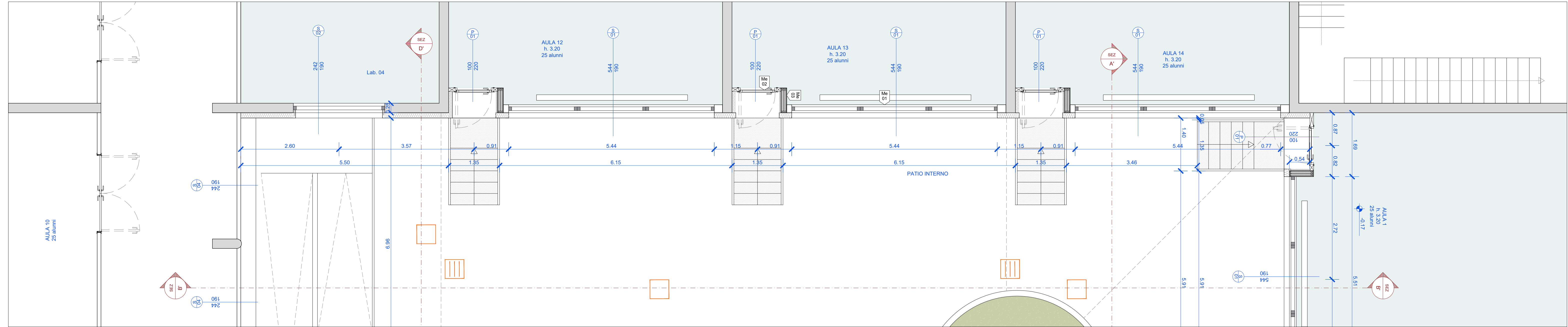

Estratto pianta - Prospetto interno Est  
scala 1:50

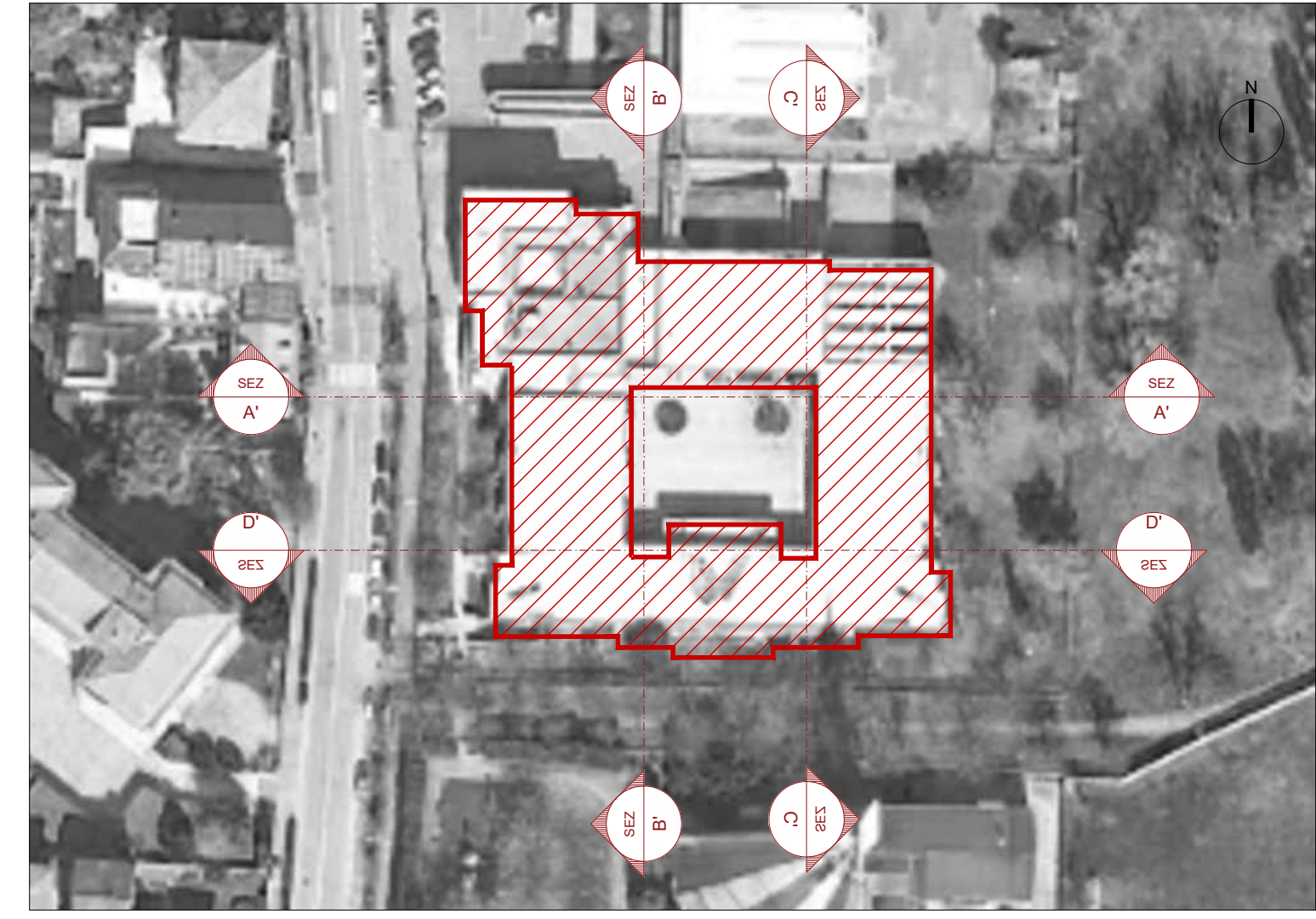

Keymap  
scala 1:2000



LEGENDA		
Tinteggiatura/verniciatura	Serramenti esistenti	Vetrocemento esistente
Ritocchatura colore RGB 233, 226, 210	Muratura in getto esistente	Bloccetti di calcestruzzo esistenti
Bloccetti di calcestruzzo		Calcestruzzo verniciato esistente

COMITENTE/Clienti	Finanziato dall'Unione europea NextGenerationEU
Comune di Vimodrone	MISSIONE 2 - COMPONENTE 4 - "Tutela del territorio e della risorsa idrica" - INVESTIMENTO: 2.2
Via Cesare Battisti, 56, 20099 Vimodrone (MI)	

PROGETTO/Project  
**Manutenzione straordinaria scuole 2021 - Scuola primaria Via Piave**

Cat. Progetto Definitivo / Esecutivo  
Ref. Arch. Carlo Tanconi  
CIG  
CUP D11E20000110001

**ProgettoB20**

ProgettoB20 srl - Società di Ingegneria  
Cap. Soc. € 30.000,00 i.v. - C.F. e P.A. 0408020062  
www.progettob20.it  
Direttore Tecnico: Ing. Pietro Branzia

Sede legale:  
25128 BRESCIA - via Birendra, 20/d  
t. +39 030 363358  
REA BS - 58584

CONSORZIO NAZIONALE EDILIZIA CIVILE  
**CCP**  
CONSORZIO NAZIONALE EDILIZIA CIVILE  
Via 191 bis Milano 20121  
Tel. 02 58 58 58 58  
www.concivile.it

GRUPPO DI PROGETTAZIONE  
PROGETTISTA GENERALE:  
Marco Bigni Ingegnere

COLLABORATORI:  
Roberto Beraglio Architetto, Michele Rossini dottore

CONSULENZE SPECIALISTICHE

ELABORATO/Document

Plesso Scolastico - Via Piave  
Primaria - Prospetti interni - Stato di Progetto

ORDER		CATEGORY		SECTION		NUMBER	
W21-205		P.D.E.		ARC		003	

Scale	1:50	SUBJECT	DATE	D	C
Rev.	00	Emissione aggiornamento prezzi	21/10/2022	M.B.	P.B.
	01	Emissione aggiornamento CSA e CAM	14/12/2022	M.B.	P.B.

File: RIF\_03 Tav ARC 001-002-003-004 - Prospetti e pianta.dwg  
Emissione aggiornamento: CSA e CAM  
14/12/2022  
M.B. P.B.